



**ACADEMIA DE BOMBEIROS MILITAR**

**CURSO DE FORMAÇÃO DE OFICIAIS  
BOMBEIROS MILITAR**



## **ORIENTAÇÕES BÁSICAS**

**CMT CA I - OFICIAIS: CAPITÃO BM THAISE R. ROCHA REIS**  
**CHEFE DE CURSO CFO 3: 1º TENENTE BM LUCAS ALVES PACHECO**  
**AUXILIARES: CADETE BM THIAGO CAMPOS**  
**CADETE BM RAFAEL ROCHA**

**BELO HORIZONTE – MG  
2017**

**ACADEMIA DE BOMBEIROS MILITAR**  
**“Escola de Heróis”**

***Prezados Cadetes do CBMMG, PARABÉNS!***

**Você acaba de ingressar na Instituição de maior credibilidade no país e no mundo.  
Abaixo seguem algumas orientações e sugestões que irão facilitar seu início de curso.**

***Sucesso e Seja Bem Vindo!***

**1. CHAMADA:**

- 1.1 LOCAL:** Academia de Bombeiros Militar (ABM) - Rua Piauí, 1815 - Bairro Funcionários - Belo Horizonte / MG.
- 1.2 HORÁRIO:** 06h45min – SEIS HORAS E QUARENTA E CINCO MINUTOS
- 1.3 DATA:** 06/02/2017 – SEGUNDA-FEIRA
- 1.4 Referência:** Praça Milton Campos.
- 1.5 Cruzamento:** Rua dos Inconfidentes.

**2. UNIFORME:**

**2.1 Para os Civis:**  
Esporte fino

**2.2 Para os Militares do CBMMG:**

2.2.1 Apresentar-se à chamada com o fardamento 4º A 1, já trajando as passadeiras relativas à nova graduação de Cadete Bombeiro Militar.

2.2.2 Estar pronto com todos os uniformes previstos para os civis, bem como o uniforme 3º A e 4º A com suas variações conforme RUICBM.

**2.3 Para os Militares de outras instituições:**

Deverão apresentar-se para a chamada com as mesmas condições do candidato civil.

**2.4 Uniformes de posse obrigatória de todos os candidatos no ato da apresentação:**

2.4.1 Camiseta vermelha da Corporação com o distintivo na frente (BORDADO) e os dizeres atrás: BOMBEIROS / MINAS GERAIS / 193 (SILCADA e não bordada);  
*Obs.: não colocar o nome, pois o mesmo será escolhido pela coordenação durante o curso.*



## ACADEMIA DE BOMBEIROS MILITAR “Escola de Heróis”

2.4.2 Calça jeans azul escuro Tradicional sem detalhes (exceto para os candidatos que já pertenciam ao CBMMG);

2.4.3 Tênis 100% preto (salvo detalhes de marca);

2.4.4 Meia branca soquete com cano alto (no mínimo 22 a 26 cm medidos a partir do calcanhar);

2.4.5 Cinto vermelho de nylon com fivela DOURADA da Corporação (formato QUADRANGULAR e não retangular);

2.1.6 *Short* de natação (SUNGA) de Cadete BM (para os homens) e Maiô de Cadete BM e bermuda térmica preta (para as mulheres);

2.1.7 *Short* de Educação Física de Cadete BM para ambos os sexos.

*Obs.: Os shorts e sungas são vermelhos e os maiôs são pretos. Ambos possuem três listras brancas.*

*As cadetes deverão possuir no mínimo uma bermuda térmica preta para ser utilizado com maiô e short de educação física.*

### 3. CORTE DE CABELO E BARBA:

#### 3.1 CABELO MASCULINO:

- Corte curto, denominado “meia cabeleira desbastada”.

*Obs.: utilizar máquina 2 (dois) nos lados e atrás; em cima poderá desbastar bem com a tesoura ou passar máquina 4 (quatro).*

- Algumas condições são necessárias:

Fazer o pé do cabelo quadrado;

Não deixar a costeleta comprida, devendo estar, no máximo, até a linha do “targus auricular” (linha mediana do ouvido);

O cabelo deve estar em sua coloração natural, não podendo estar em cores que se sobressaiam, ou seja, indiscretas.



## ACADEMIA DE BOMBEIROS MILITAR “Escola de Heróis”

### 3.2 BARBA:

- Deve ser raspada completamente, sem falhas, sem bigode e sem costeletas ou cavanhaques.

*Obs.: O ato de barbear-se é diário.*

### 3.3 CABELO FEMININO:

- Para cabelo longo e médio (que ultrapassem a gola da camiseta) utilizar “coque” em média altura;

- Para cabelo curto (que não ultrapassem a gola) poderá ser solto.

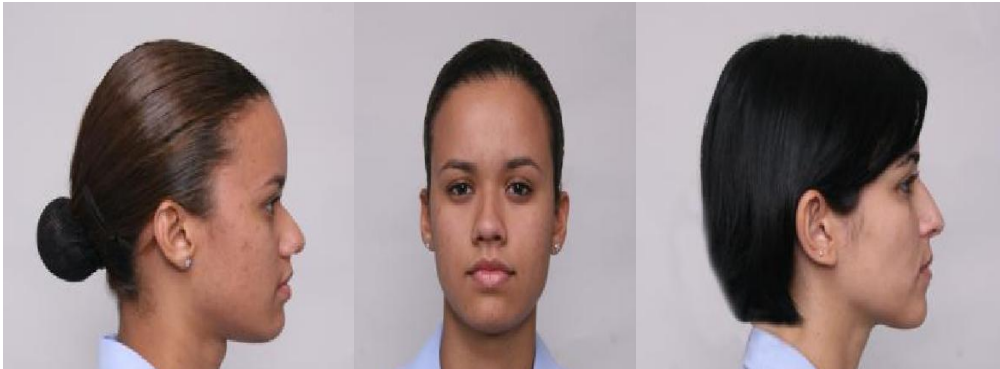

Detalhe do cabelo com coque e curto

## 4. ORIENTAÇÕES DIVERSAS REFERENTES À APRESENTAÇÃO PESSOAL:

- O Cadete deve sempre ter consigo bloco de anotações pequeno (de bolso) e caneta esferográfica com tampa azul, tipo “Bic”;

- O Cadete não poderá utilizar pulseiras, “piercings”, cordões ou congêneres quando estiverem fardados;

- O uso de brincos pelas Cadetes deverá ser regulado por norma interna, no entanto quando utilizados os mesmos devem ser discretos, pequenos e que não fiquem pendurados nas orelhas;

- O uniforme deve estar devidamente passado a ferro quente, sendo que as mangas da camiseta vermelha deverão ter um vinco feito com ferro seguindo a linha da costura dos ombros;

- A calça jeans terá um vinco feito com ferro em cada perna no sentido vertical (frente e trás) que vai da base dos bolsos até a barra da calça;

- Considerando o volume de atividades físicas do curso, sugerimos aos cadetes adquirirem:

- No mínimo 05 (cinco) camisetas vermelhas;
- 02 (duas) calças Jeans;
- 02 (dois) shorts de Educação Física;
- 02 (duas) sungas/maiôs para natação;
- 05 (cinco) pares de meias brancas e

## **ACADEMIA DE BOMBEIROS MILITAR** **“Escola de Heróis”**

- 02 (dois) pares de chinelo de borracha 100% preto (tipo havaianas).
- 02 Calça jeans azul escuro Tradicional sem detalhes;
- 01 Tênis 100% preto (salvo detalhes de marca);
- 05 Meia branca soquete com cano alto (no mínimo 22 a 26 cm medidos a partir do calcanhar);
- 02 Cinto vermelho de nylon com fivela DOURADA da Corporação (formato QUADRANGULAR e não retangular);

### **ATENÇÃO:**

Todos os novos cadetes (provenientes do mundo civil ou de outra força militar) **NÃO PODERÃO TRANSITAR** na rua com uniforme ora proposto, devendo trocar de roupa na ABM.

### **5. ENDEREÇO DE ALGUNS ESTABELECIMENTOS COMERCIAIS QUE VENDEM FARDAMENTO EM BELO HORIZONTE/MG:**

O CBMMG/ABM não tem preferência por qualquer estabelecimento comercial, muito menos parcerias ou sociedades. Portanto, fica a critério do cadete escolher o estabelecimento que melhor lhe convir.

#### **5.1 CITEROL:**

- Rua São Miguel nº 1701 - Planalto / BH-MG (ao lado do 13º BPM);
- Rua Domingos Vieira nº 80 - Santa Efigênia / BH-MG (próximo ao 1º Batalhão da PMMG);
- Rua Diábase nº 207 - Prado/BH 3275-1608; (em frente à Academia de Polícia Militar);

#### **5.2 MILICIANOS:**

- Rua Platina, nº 863 - Prado / BH-MG (próximo ao Regimento Cavalaria da PMMG);

#### **5.3 A MILITAR MINEIRA:**

- Av. Barbacena nº 90 - Barro Preto/BH-MG (esquina com Av. Augusto de Lima);
- Rua Curitiba nº 705 - Sala 404 - Centro/BH-MG 3201-5617;
- Rua Platina nº 491 - Prado/BH-MG, 3332-0873 (próximo ao Regimento Cavalaria da PMMG);
- Av. Amazonas nº 6784 - Gameleira/BH-MG 3332-5326 (5º Batalhão da PMMG).

#### **5.4 VNP CONFECÇÕES (VILMA):**

- Rua Pedreira nº 36 – Providência / BH-MG Tel 3433-2093 / 8626-0843.

#### **5.5 FARDAMINAS ARTIGOS E ACESSÓRIOS MILITARES**

**ACADEMIA DE BOMBEIROS MILITAR**  
**“Escola de Heróis”**

- Rua A, nº 12 - Bairro Vila Benevis - Contagem/MG - quase esquina com a Rua Registro. Tel.: (31) 99211-8881

**6. CONSIDERAÇÕES FINAIS:**

- O cadete deverá providenciar para sua apresentação 02 (dois) cadeados do tipo segredo, tamanho 35mm tipo STAM;

- TODOS os pertences deverão ser marcados com o nome de guerra (a ser escolhido pela coordenação) na parte interna do material;

- TODOS os pertences pessoais DEVERÃO caber no interior de cada armário, caso contrário poderão ser descartados;

- Os cadetes desalojados receberão um armário para guardar os seus pertences, portanto devem seguir as mesmas orientações dadas a todos os cadetes alojados, até porque algumas vezes pernoitarão na ABM;

- Todas as alimentações/refeições serão por conta dos Cadetes, todavia não será permitido o acondicionamento de alimentos nos armários para evitar a presença de roedores e insetos no interior do alojamento;

- Nenhum cadete terá direito ao estacionamento de carros no interior do quartel, exceção feita a bicicletas que deverão ficar em local específico presas por correntes;

- Será necessário que cada cadete traga seu material escolar, sendo composto no mínimo por: caderno/fichário, pasta transparente para acondicionar papel, caneta (preta/azul), lápis/lapiseira, régua transparente, borracha, corretivo e porta canetas (bolsas).

Para maiores informações ligar para os seguintes telefones:  
(31) 3289-8043

Belo Horizonte, 30 de Janeiro de 2017.

**(a) SÉRGIO JOSÉ FERREIRA, TENENTE-CORONEL BM**  
**RESPONDENDO PELO COMANDO DA ABM**